レオパレスエスポワール
オススメポイントのご紹介

現地案内図

常磐線「内郷」駅歩26分

間取り・配置図

■図面と現状が異なる場合には現状優先とします。
■平米数は、専有面積です。

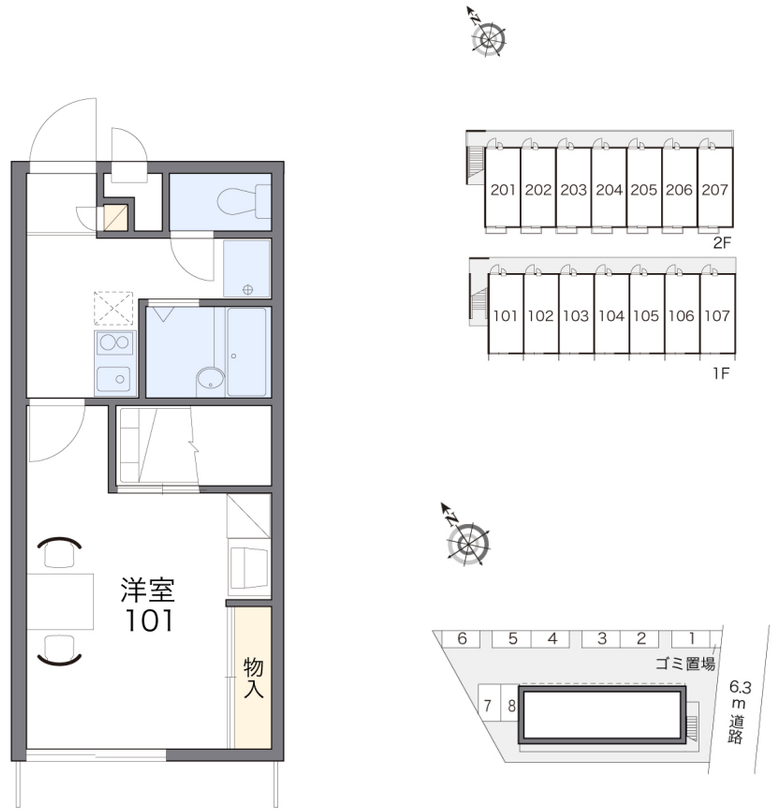

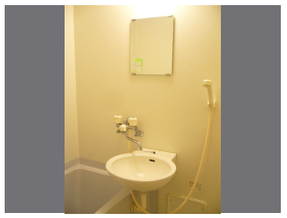
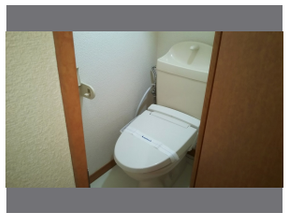

家具・家電設備が充実!

入居したその日から快適に生活できます。

家具・家電購入費用を大幅に軽減できますので、ホッとひと安心。最初は何かとお金がかかるひとり暮らし。レオパレス21はあなたの味方なんです!

- テレビ
- テーブル
- 電子レンジ
- 浴室換気乾燥機
- エアコン
- 冷蔵庫
- 洗濯機
- カーテン

※掲載の設備は代表的な例を取り上げております。実際は物件により多少異なりますので、ご了承ください。

インターネットサービス LEONET

- インターネットが使い放題（月額：3,630円）
- 映画・ドラマなどが視聴可能
- CSチャンネルが視聴可能

●レポート・資料の作成や情報収集にも万全!

面倒なプロバイダ契約をすることなく利用できます。

浴室換気乾燥機

乾きにくい衣類やすぐに着たいお気に入りの服も、浴室乾燥機付きのお部屋ならお天気に関わらずカラッと乾かせます。梅雨時期だってへっちゃら!

温水洗浄便座付き

暖かい便座でホッとしませんか?
トイレが快適だと暮らしも快適♪

入居募集部屋

※他に環境維持費550円（税込）が必要となります。

号室	家具	家賃/共益費	礼金	専有面積	割引/キャンペーン	入居可能日
103	有	44,000円 /4,000円	0	23.18㎡	ダブル割	現在空室
105	有	44,000円 /4,000円	0	23.18㎡	ダブル割	現在空室
202	有	45,000円 /4,000円	0.5	23.18㎡	—	2022/03/07
205	有	45,000円 /4,000円	0.5	23.18㎡	—	2022/03/07

P 駐車場 4,400円
（賃貸契約時）

設備概要・環境

- 家具・家電付
- ホームセキュリティ(ALSOK)
- 宅配BOX
- バス・トイレ別
- 温水洗浄便座
- 浴室換気乾燥機
- 駐輪場
- エアコン
- LEONET完備
- 洗濯機置場
- シューズボックス

※一部設備・備品が異なることがございます。

物件概要

住　　所：福島県いわき市内郷高坂町大町74−1
構　　造：鉄骨造
総 戸 数：14戸
築 年 数：2002年04月築
駐 車 場：空予定有4,400円（賃貸契約時）
■賃貸契約時
火災保険　：加入要　2年13,130円〜26,680円
鍵交換費　：10,450円（税込）
保証委託料　：利用料の100%〜120%（個人契約のみ）
退去時清掃費　：41,800円（税込）

担当者のイチオシポイント

AP番号:17317

出力日時:2022年02月19日18:21:15
最新情報を確認の上、お客様へご提案下さい。

レオパレス21
レオパレスセンターいわき店
営業時間 10時-18時
定休日 なし
〒970-8026 福島県いわき市平小太郎町2-6フコク生命ビル1F
TEL 050-2016-2197 FAX 0246-25-6131
株式会社レオパレス21　東京都中野区本町2丁目54番地11号　宅地建物取引業者免許:国土交通大臣免許(11)第2846号

取引態様　貸主